SÍNTESIS INFORMATIVA
MARTES, 31 DE AGOSTO DE 2021

TRIBUNAL DE JUSTICIA ELECTORAL
DEL ESTADO DE BAJA CALIFORNIA

Alianza de Medios MX

Puede volver a pasar

El periódico El Imparcial de Hermosillo se cimbró hace 16 años con la desaparición de su periodista Alfredo Jiménez Mota; ante la falta de respuesta del Estado mexicano sobre el caso, sus compañeros aún se sienten vulnerables, aseguran Lourdes Lugo, directora editorial.

Págs. 12 y 13

www.lavozdelafrontera.com.mx

LA VOZ®
DE LA FRONTERA

MARTES 31 DE AGOSTO DE 2021

SISMO DE 3.4 SACUDE A MEXICALI

Derechohabientes del IMSS desalojaron las instalaciones de la Clínica 30 tras percibirse un sismo de 3.4 grados minutos después de las 8:45 horas de ayer. Al cierre de esta edición no había reporte de daños.

BAJO NUEVA NORMALIDAD

Regresan a las aulas sin contratiempos

ÉRIKA GALLEGO

La primera semana se revelará un nuevo listado de escuelas que reactivarán clases

Tras 17 meses de clases virtuales, en Baja California 55 planteles educativos dieron inicio a la presencialidad, mantienen actividades presenciales bajo los criterios de la nueva normalidad.

El retorno a las aulas se da cuando en la entidad hay 1 mil 209 casos activos de Covid-19 y con el semáforo de riesgo epidemiológico en color amarillo.

Nicéforo Lizarde Sánchez, delegado de Educación en Mexicali, detalló que cuatro de los cinco planteles con clases presenciales en la localidad corresponden al nivel básico donde los directivos y maestros conocen los protocolos.

"Un caso de un consejo ya se tuvieron que dar, que es responsabilidad de a los alumnos, lo importante ahora es que no se mezcle, con los demás ser revisados por sus papás para descartar cualquier síntoma, al llegar a la escuela pasar por este filtro no dejar que los niños se comparten y se les proporcione gel antibacterial.

El cubrebocas es obligatorio en todo momento.

Lizarde Sánchez adelantó que la primera semana se revelará un nuevo listado de escuelas que reactivarán clases presenciales.

Para el nivel básico de Educación el ciclo escolar 2020-2021 contempla 200 días efectivos de clases.

Pág. 7

55 PLANTELES reactivarán clases de manera presencial en Baja California

HOY NACE ALIANZA DE MEDIOS MX

ELISA CARRILLO:

Yo hago lindo por el amor a la danza

UNO MAS MUERTO

Matan a 2 en plaza de la zona dorada

WWW.ELIMPARCIAL.COM

Martes 31
AGOSTO DE 2021 NO. 11341 AÑO XXX, 40 PÁGINAS

$7 PESOS

LA CRÓNICA

DIARIO INDEPENDIENTE DE BAJA CALIFORNIA

MEXICALI, B.C., MÉXICO
$7.00 DIARIO / 1.00 DÓLAR (EU)

CONSTERNA LA EJECUCIÓN DE UN BASQUETBOLISTA

• En el estacionamiento de un gimnasio ubicado en plaza Montecarlo acribillan en pleno día al deportista Everardo Montoya Osuna y dos acompañantes. Criminales huyen y queman el vehículo cerca del lugar, para continuar la fuga en otra unidad. 20

-El basquetbolista Everardo Montoya Osuna fue asesinado a tiros.

08

GENERAL

REVISARÁ SALUD DE BC PLANTELES ESCOLARES

RETOMAN CLASES PRESENCIALES TRAS 16 MESES

La espera terminó para más de 21 mil alumnos de todos los niveles en Baja California que se reencontraron con sus compañeros en sus planteles educativos.

MEXICALI

UBICAN EPICENTRO DEL SISMO DE 3.4 DENTRO DE LA ZONA URBANA. 07

www.elsoldetijuana.com.mx

El Sol de Tijuana

TIJUANA, B.C. | MARTES 31 DE AGOSTO DE 2021 | AÑO XXXI | NÚM. 11,121 | ORGANIZACIÓN EDITORIAL MEXICANA

PAQUITA RAMOS DE VÁZQUEZ / PRESIDENTA Y DIRECTORA GENERAL | ELIUD ÁVALOS MATÍAS, DIRECTOR

CONTRA COVID-19

Vacuna a menores de 18, solo con amparos

Ante el inminente arribo de la cuarta ola de contagios por Covid-19 a partir de noviembre, el secretario de Salud de Baja California, descartó que la entidad pueda contar en lo que resta del año con vacunas para inmunizar a los menores de 18 años de edad, con todo y el repunte a clases. Pág. 6

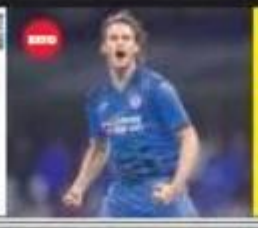

SELECCIÓN MEXICANA

Va al relevo

En el mejor jugador mexicano en el Gritó México 2021. El más efectivo, el que menos lanza y más anota. Esa es la figura de Santiago González en el Cruz Azul. Todas estas características forman la atención de Gerardo Martino para darle a un goleador como Raúl Jiménez en la cotidiana Fecha FIFA.

Precavido, regreso a las aulas en BC

Ayer reabrieron 55 escuelas de kínder hasta universidad de las más de cinco mil que hay en el estado. Y se convocó a más de 20 mil alumnos para iniciar clases presenciales, pero en algunos salones solo hacían dos estudiantes. Pág. 4

HAY 5 MILLONES SIN USARSE POR FALTA DE COMISIONADO

Continúa la deuda con desaparecidos

EDYALBERT URBINA

El gobernador debió nombrar una terna, es una asignatura pendiente, indicó Ocegueda

Hasta el momento no cuenta con base de datos que indique el número de personas desaparecidas, advierte la Comisión Estatal de Búsqueda en Baja California no cuenta con los recursos necesarios para realizar su trabajo, señaló Fernando Ocegueda, titular de la Asociación Unidos por los Desaparecidos en Baja California.

"Hemos estado tratando de empujar una base de datos, ahora es obligación de la Fiscalía general. La creación de la Comisión Estatal de Búsqueda de Baja California está inclusive sin recursos, sin personal capacitado para realizar su función. Donde se quedó a deber fue en la fiscalía", explicó Fernando Ocegueda. Pág. 5

MEMORIAL

SOBRE LA "GALLERA" se construyó un lugar donde los familiares de los desaparecidos podrán colocar fotografías, incluso plantar en años nichos la flor preferida del desaparecido

Alianza de MediosMx

HOY NACE ALIANZA DE MEDIOS MX

Compañías periodísticas de diversas temáticas acordaron sumarse con iniciativa de colaboración para defender la libertad de expresión y combatir la impunidad en los casos de ataques contra periodistas y medios de comunicación. Mediante una carta dirigida a la sociedad mexicana, anunciaron la creación de Alianza de Medios Mx, plataforma para abrir espacios de reflexión sobre los diversos desafíos que enfrenta el periodismo en México. "El espíritu que nos motiva es defender la libertad de expresión, combatir la impunidad en los casos de ataques contra periodistas y medios, enfocarnos más mayor cercanía con la comunidad a la que servimos".

Alianza de Medios Mx no tiene afiliación política ni partidista alguna. Buscará establecer sus acciones con socializar de la misma mexicana, la sociedad civil y los mismos de gobierno, de así como que podemos trabajar cada quien desde su ámbito, en una misma dirección, mezcla en su desplegado. Asimismo abordará en la investigación de periodistas asesinados en los últimos 10 años y pondrá a disposición sus archivos en www.alianzademediosmx.com

Puede volver a pasar

El diario El Imparcial de Hermosillo se cerró hace 6 años con la desaparición de su periódico Eduardo Nevárez Nava, autor la tilda de responsa del Diario mexicano sobre el caso, sus compañeros ala se sienten valientes, asegura Lourdes Lugo, directora editorial.

processor

WWW.ELIMPARCIAL.COM/TIJUANA

FRONTERA

$7 PESOS

Martes 31 DE AGOSTO 2021 · MÉXICO · $100 DIARIO

RETOMAN CLASES PRESENCIALES TRAS 16 MESES

La espera terminó para más de 21 mil alumnos de todos los niveles en Baja California que se reencontraron con sus compañeros en 55 planteles educativos

PÁG.04

TIJUANA

LIDERAN CONTAGIOS DE COVID LOS DE 18 A 29

GENERAL

SECRETARÍA DE SALUD SUPERVISARÁ LOS PLANTELES DE BC

08

NACIONAL

AFECTA 'NORA' A SEIS ESTADOS

16

ESPECTÁCULOS

CELIA LORA QUIERE ABANDONAR REALITY SHOW

WHATSAPP · TWITTER @FRONTERAINFO · FACEBOOK FRONTERAINFO · INSTAGRAM FRONTERAINFO

AMLO: REGRESO A CLASES, EN LAS 32 ENTIDADES

MARTES 31 de Agosto de 2021 / Baja California, México / Edición No. 33,314 / Año LXI / $10.00 / USA 1.00 Dólar

el mexicano
GRAN DIARIO REGIONAL

ELICIO VALENCIA ROQUE / Director General
www.el-mexicano.com.mx

PÁGINA 2-6

INAUGURADO POR KARLA RUIZ

MEMORIAL PARA LAS PERSONAS DESAPARECIDAS

DEPORTES

SAME SIGUE 2-1, A EMPOR DE TIJUANA

CAYÓ TOROS ANOCHE ANTE MARIACHIS

PÁGINA 2-6

EN ENSENADA

CRUCERO "PANORAMA" REACTIVÓ EL TURISMO

PÁGINA 2-6

POLÍTICA Y POLÍTICOS

DE FORMA PRESENCIAL Y VIRTUAL, EN BC

REGRESAN A CLASES 963 MIL ALUMNOS

55 planteles tendrán clases presenciales, en esta semana y aumentarán la próxima, señalan

ACOMPAÑADO POR JAIME MENDOZA

VISITA JULIO CÉSAR CHÁVEZ PREPARATORIA MILITARIZADA

EN INVIERNO LLEGARÁ LA CUARTA OLA

OTRO DÍA CON DISMINUCIÓN DE CASOS ACTIVOS DE COVID

PARA BAJA CALIFORNIA

DESIGNA A LOS REGIDORES PLURINOMINALES, EL IEE

SEÑALA JORGE ALBERTO PICKETT CORONA

AUMENTARÍA REFORMA FISCAL, LA RECAUDACIÓN

EL MEXICANO, EL GRAN DIARIO DE LA VIDA REGIONAL

TJEBC

AFN POLÍTICO.
"LA ALCALDESA ELECTA DE TIJUANA, ES MONSERRAT SI T"

- ISMAEL BURGUEÑO NO ES PRESIDENTE DE MORENA, SEGÚN SENTENCIA

Ayer preguntábamos si era correcto que Ismael Burgueño Ruiz se estuviese ostentando como presidente en funciones de Morena -a nivel estatal- porque se había anunciado una sentencia que no le favorecía, según lo que recordábamos… El Tribunal de Justicia Electoral de Baja California (confirmamos), falló en contra del ex candidato a la presidencia Municipal de Tijuana (2016) señalando que fue válida la sesión en la que un porcentaje mayoritario de morenistas -entre estos el gobernador Jaime Bonilla- lo desconocieron, nombrando en su lugar a César Castro Ponce.
http://www.afntijuana.info/afn_politico/120972_afn_politico_la_alcaldesa_electa_de_tijuana_es_monserrat_sin_t

POLÍTICA ELECTORAL

INSTITUCIONES LOCALES - NACIONALES / GENERALES

- LOCALES

AFN TIJUANA.
"COMISIÓN DEL IEEBC APRUEBA REGIDURÍAS DE REPRESENTACIÓN PROPORCIONAL"
MEXICALI BC 30 DE AGOSTO DE 2021 (AFN).- La Comisión del Régimen de Partidos Políticos y Financiamiento del Instituto Estatal Electoral de Baja California (IEEBC), aprobó los dictámenes en los que se designan las regidurías por el principio de representación proporcional en los cinco ayuntamientos del Estado.
http://www.afntijuana.info/informacion_general/120971_comision_del_ieebc_aprueba_regidurias_de_representacion_proporcional

RADAR BC.
"OTORGAN 4 REGIDURÍAS AL PAN EN MEXICALI"
MEXICALI. En sesión de dictaminación celebrada la tarde de este lunes, la Comisión del Régimen de Partidos Políticos y Financiamiento del Instituto Estatal Electoral de Baja California (IEEBC), aprobó los dictámenes donde se designan a las y los regidores que asumirán el cargo por el principio de representación proporcional en los cinco Ayuntamientos del Estado.
https://radarbc.com/noticias/Nota/17981/otorgan-4-regidurias-al-pan-en-mexicali

EL VIGÍA.
"DESIGNA IEEBC REGIDURÍAS 'PLURIS' PARA ENSENADA"
La Comisión del Régimen de Partidos Políticos y Financiamiento del IEEBC, aprobó los dictámenes donde se designan a las y los regidores que asumirán el cargo por el principio de representación proporcional en los cinco Ayuntamientos del Estado.
https://www.elvigia.net/general/2021/8/31/designa-ieebc-regidurias-pluris-para-ensenada-376986.html

- **NACIONALES**

EL FINANCIERO.
"TRAS LA CRISIS INTERNA, ANALIZAN MAGISTRADOS 'COMISIÓN DE RECONSTRUCCIÓN' DEL TEPJF Y REFORMA INTERNA"
El magistrado Reyes Rodríguez Mondragón circuló con los otros seis magistrados el proyecto para la creación de la Comisión para el Fortalecimiento del Tribunal Electoral del Poder Judicial de la Federación (TEPJF), con el que se busca frenar la concentración de poder en la presidencia del órgano jurisdiccional y la influencia de otros poderes.
https://www.eleconomista.com.mx/politica/Tras-la-crisis-interna-analizan-magistrados-comision-de-reconstruccion-del-TEPJF-y-reforma-interna-20210830-0122.html

EL UNIVERSAL.
"INE DECLARA LA PÉRDIDA DE REGISTRO DE LOS PARTIDOS FUERZA POR MÉXICO, PES Y RSP"
Lorenzo Córdova, aseguró que esta declaratoria marca el inicio de un proceso de reconfiguración del sistema de partidos políticos mexicanos, que está impregnado por una intensa vitalidad
https://www.eluniversal.com.mx/nacion/ine-declara-la-perdida-de-registros-de-los-partidos-fuerza-por-mexico-pes-y-rsp

GENERALES POLÍTICA ELECTORAL

- **LOCALES**

EL SOL DE TIJUANA.
"PAN, ANTE EL RETO DE MOTIVAR A MILITANCIA"
Tijuana.- A pesar de los malos resultados en la elección del pasado 6 de junio, el Comité Directivo Municipal del Partido Acción Nacional (PAN) espera una amplia participación de los militantes en el próximo proceso de renovación de los comités ejecutivos, tanto nacional como estatal.

https://www.elsoldetijuana.com.mx/local/pan-ante-el-reto-de-motivar-a-militancia-7152853.html

GOBERNADOR / GOBIERNO ESTATAL

RADAR BC.
"EMPRESAS DEBERÁN RESPETAR ANTIGÜEDAD Y EVITAR DESPIDOS TRAS RETIRO DE OUTSOURCING EN BC"
Mexicali. La figura de contratación por medio de outsourcing será eliminada de todo el país a partir del primero de septiembre, por lo que será ilegal el despido de empleados una vez que se retire esta figura, afirmó el titular de la Secretaría del Trabajo y Previsión Social, Luis Javier Algorri Franco.
https://radarbc.com/noticias/Nota/17977/empresas-deberan-respetar-antigedad-y-evitar-despidos-tras-retiro-de-outsourcing-en-bc

ZETA.
"OPOSICIÓN REPROCHA REZAGOS DE JUICIOS LABORALES, EN COMPARENCIA DE ALGORRI EN CONGRESO DE BC"
Las legisladoras de oposición (PAN-MC) reprocharon el rezago que tienen los juicios laborales y el que la justicia laboral no sea pronta ni expedita en Baja California en la comparecencia del secretario del Trabajo y Previsión Social, Luis Algorri Franco. La primera con la que inició la Glosa del Segundo Informe de Labores del gobernador Jaime Bonilla Valdez.
https://zetatijuana.com/2021/08/oposicion-reprocha-rezago-de-juicios-laborales-en-comparecencia-de-algorri-en-congreso-de-bc/

- **ENSENADA**

FRONTERA.
"DESALADORA SUSPENDERÁ SUMINISTRO DE AGUA POTABLE EN ENSENADA"
Ensenada, BC.- La Comisión Estatal de Servicios Públicos de Ensenada informa que la empresa "Aguas de Ensenada", que administra la desaladora, suspenderá hoy el suministro de agua potable debido a que iniciarán maniobras en el atraque ubicado en el puente de la Pedro Loyola y Esmeralda.
https://www.elimparcial.com/tijuana/ensenada/Desaladora-suspendera-suministro-de-agua-potable-en-Ensenada-20210831-0002.html

AYUNTAMIENTOS

- **MEXICALI**

LA VOZ DE LA FRONTERA.
"MEXICALI, UNA DE LAS CIUDADES CON MAYOR VIGILANCIA AMBIENTAL"
Todas las unidades de monitoreo de calidad del aire instaladas en la capital del estado están en funcionamiento las que, aunadas a las instaladas por el Ejecutivo estatal, apoyan para informar los niveles de contaminación en la localidad.
https://www.lavozdelafrontera.com.mx/local/mexicali-una-de-las-ciudades-con-mayor-vigilancia-ambiental-7151170.html

- **TIJUANA**

FRONTERA.
"INAUGURA KARLA RUIZ MACFARLAND PRIMER MEMORIAL PARA VÍCTIMAS DESAPARECIDAS EN BAJA CALIFORNIA"
Tijuana, B.C.- El escenario de lo que fue el lugar que conmocionó a toda la nación hace 12 años, se convirtió en el "Primer Memorial para Víctimas Desaparecidas en Baja California" en donde las familias podrán llevar flores, hacer misas o acercarse para recordar a los seres queridos que desaparecieron y no han encontrado.
https://www.elimparcial.com/tijuana/tijuana/Inaugura-Karla-Ruiz-Macfarland-primer-memorial-para-victimas-desaparecidas-en-Baja-California--20210830-0032.html

EL SOL DE TIJUANA.
"EXPANSIÓN DE NUEVO PUENTE PEATONAL EN GARITA DE OTAY MESA ABRIRÁ EL 5 DE SEPTIEMBRE"
Otay Mesa.- La Administración de Servicios Generales de los Estados Unidos (GSA) y el Sistema de Tránsito Metropolitano de San Diego (MTS) anuncian la apertura de la nueva expansión del puente peatonal hacia el norte y la reapertura del centro de tránsito de MTS en el Puerto de Entrada Terrestre de Otay Mesa (LPOE), el domingo 5 de septiembre de 2021 a las 4 a.m. Esta nueva expansión de la rampa peatonal hacia el norte reducirá la distancia que los peatones deben recorrer cuando se dirigen desde la garita al centro de tránsito de Otay Mesa.
https://www.elsoldetijuana.com.mx/local/expansion-de-nuevo-puente-peatonal-en-garita-de-otay-mesa-abrira-el-5-de-septiembre-7151071.html

- **TECATE**

ZETA.
"ZULEMA ADAMS PIDE LICENCIA, TOMARÁ PROTESTA COMO DIPUTADA FEDERAL"
La alcaldesa de Tecate, Olga Zulema Adams Pereyra solicitó al cabildo del ayuntamiento licencia para separarse del cargo temporalmente por segunda ocasión durante su administración, para asumir el cargo de diputada en San Lázaro.

https://zetatijuana.com/2021/08/zulema-adams-pide-licencia-tomara-protesta-como-diputada-federal/

CONGRESO

UNIRADIO INFORMA.
"CONGRESO DE BC BUSCA SANCIONAR A MÉDICOS"
MEXICALI.- El diputado Ramón Vázquez Valadez presentó una iniciativa de reforma a diversos artículos de la Ley de Salud y al Código Penal, con el objetivo de que los médicos cirujanos del Estado se conduzcan con honestidad.
https://www.uniradioinforma.com/noticias/bajacalifornia/644652/congreso-de-bc-busca-sancionar-a-medicos.html

SENADORES / DIPUTADOS / DEPENDENCIAS INSTANCIAS FEDERALES / ASISTENCIALES

LA VOZ DE LA FRONTERA.
"RESPALDA GERARDO NOVELO DESIGNACIÓN DE SÁNCHEZ CORDERO COMO PRESIDENTA DEL SENADO"
Como parte de sus actividades legislativas, el Senador Gerardo Novelo, participó en la votación que llevó a cabo el Pleno del Senado de la República, donde se aprobó la nueva conformación de la Mesa Directiva, que presidirá la senadora Olga Sánchez Cordero, durante el Primer Año de Ejercicio de la LXV Legislativa.
https://www.lavozdelafrontera.com.mx/local/respalda-gerardo-novelo-designacion-de-sanchez-cordero-como-presidenta-del-senado-7152032.html

SECTOR EMPRESARIAL / ECONÓMICAS

- **TIJUANA**

EL SOL DE TIJUANA.
"LA CMIC, LISTA PARA TRABAJAR CON LA NUEVA ADMINISTRACIÓN GUBERNAMENTAL"
Tijuana.- En las reuniones que han tenido la alcaldesa electa de Tijuana y la gobernadora electa de Baja California con la Cámara Mexicana de la Industria de la Construcción (CMIC), se presentaron proyectos importantes que beneficiarán a la ciudadanía, indicó Jesús Octavio Rincón Vargas, presidente de esta cámara.

https://www.elsoldetijuana.com.mx/local/la-cmic-lista-para-trabajar-con-la-nueva-administracion-gubernamental-7152824.html

- **ENSENADA**

FRONTERA.
"RECIBE IP A REGIDORES QUE ESTÁN EN CONTRA DE MUNICIPALIZAR LA CESPE"
Ensenada, BC.-Con la premisa de que no están en contra de la municipalización de la administración del agua, sino de la forma en que se está realizando el proceso, sin análisis ni consensos, organismos representados en el Consejo Coordinador Empresarial de Ensenada, dieron su apoyo a los regidores que conforman el bloque opositor a la medida implementada por los gobiernos estatal y municipal.
https://www.elimparcial.com/tijuana/ensenada/Recibe-IP-a-regidores-que-estan-en-contra-de-municipalizar-la-Cespe-20210831-0001.html

ASOCIACIONES / COMUNIDADES / ONG'S / OSC

- **MEXICALI**

LA CRÓNICA.
"LOS DESAPARECIDOS NOS HACEN FALTA A TODOS": FAMILIAS
El Jardín de las Memorias se inauguró como un sitio donde las familias víctimas de la desaparición de un ser querido, puede encontrar un poco de consuelo, al conmemorar la vida de quienes aún no encuentran.
https://www.elimparcial.com/mexicali/mexicali/Los-desaparecidos-nos-hacen-falta-a-todos-familias-20210830-0018.html

- **TIJUANA**

EL SOL DE TIJUANA.
"FAMILIARES DE PERSONAS DESAPARECIDAS SE MANIFESTARON; PIDEN APOYO PARA LOCALIZAR A SERES QUERIDOS"
Tijuana.- En el marco del Día Internacional de las Víctimas de Desapariciones Forzadas, integrantes de colectivos de búsqueda de personas desaparecidas, se manifestaron en Tijuana para exigir a las autoridades que den con el paradero de sus seres queridos.
https://www.elsoldetijuana.com.mx/local/familiares-de-personas-desaparecidas-se-manifestaron-piden-apoyo-para-localizar-a-seres-queridos-7150181.html

EDUCACIÓN / CULTURA.

LA CRÓNICA.
"ANTE EL INICIO DE CLASES PRESENCIALES, LA SECRETARÍA DE SALUD DE BAJA CALIFORNIA SUPERVISARÁ PLANTELES"
Tijuana, B.C.- Con el inicio del ciclo escolar y el regreso a las aulas de forma presencial, gradual y segura, la Secretaría de Salud de Baja California, llevará a cabo revisiones en todos los planteles a través de la Comisión Estatal para la Protección contra Riesgos Sanitarios (COEPRIS)
https://www.elimparcial.com/tijuana/tijuana/Ante-el-inicio-de-clases-presenciales-la-Secretaria-de-Salud-de-Baja-California-supervisara-planteles--20210830-0038.html

LA VOZ DE LA FRONTERA.
"REGRESAN A LAS AULAS SIN CONTRATIEMPOS"
Tras 17 meses de clases virtuales, en Baja California 55 planteles educativos desde educación preescolar a universidad retomaron actividades presenciales bajo los criterios de la nueva normalidad.
https://www.lavozdelafrontera.com.mx/local/regresan-a-las-aulas-sin-contratiempos-7152409.html

LA VOZ DE LA FRONTERA.
"AUTORIZARON ABRIR MÁS ESCUELAS PRIVADAS EN MEXICALI"
Las autoridades de salud y educativas autorizaron que más escuelas particulares pudieran regresar a clases de manera semipresencial este 30 de agosto.
https://www.lavozdelafrontera.com.mx/local/autorizaron-abrir-mas-escuelas-privadas-en-mexicali-7149830.html

SALUD.

LA CRÓNICA.
"ESTÁ BC EN QUINTO LUGAR EN VACUNACIÓN EN EL PAÍS": FEDERACIÓN
En tan solo un mes, Baja California cayó del primero hasta el quinto lugar en la lista de los Estados con mayor avance de vacunación contra el Covid-19 en México, revelan las cifras del Gobierno Federal.
https://www.elimparcial.com/mexicali/mexicali/Esta-BC-en-quinto-lugar-en-vacunacion-en-el-Pais-Federacion-20210831-0001.html

EL SOL DE TIJUANA.
"DESCARTA SECRETARÍA DE SALUD VACUNAS PARA MENORES EN BC"
Ante el inminente arribo de la cuarta ola de contagios por Covid-19 a partir de noviembre, el secretario de Salud de Baja California, descartó que la entidad pueda contar en lo que resta del año con vacunas para inmunizar a los menores de 18 años de edad, con todo y el regreso a clases presenciales a partir de este lunes.

https://www.elsoldetijuana.com.mx/local/descarta-secretaria-de-salud-vacunas-para-menores-en-bc-7149906.html

LA CRÓNICA.
"DESCARTAN BROTES DE COVID POR ROSARITO BEACH FEST"
Los eventos masivos autorizados en Baja California, no provocaron brotes de Covid-19, cuando menos el de Rosarito Beach Fest, puesto que ya pasaron más de dos semanas, informó la Secretaría de Salud.
https://www.elimparcial.com/mexicali/mexicali/Descartan-brotes-de-Covid-por-Rosarito-Beach-Fest-20210830-0008.html

PUNTO NORTE.
"CONFINAMIENTO DEJÓ A NIÑOS ADICTOS A DISPOSITIVOS MÓVILES"
Tijuana.- Durante el confinamiento la mayoría de los menores fueron expuestos al uso prolongado de dispositivos móviles, lo cual podría afectar su reintegración a las guarderías o a las aulas, pues en la infancia temprana también se desarrolla la adicción al uso de celulares y tabletas electrónicas.
https://puntonorte.info/2021/08/31/confinamiento-dejo-a-ninos-adictos-a-dispositivos-moviles/

SEGURIDAD PÚBLICA.

- **MEXICALI**

LA VOZ DE LA FRONTERA.
"SISMO DE 3.4 SACUDE A MEXICALI"
En base a los sistemas sismológicos de México y Estados Unidos, el director de la Unidad Municipal de Protección Civil, René Salvador Rosado informó de forma preliminar que el epicentro pudo localizarse dentro de la zona urbana de Mexicali por lo que el movimiento se percibió más fuerte
https://www.lavozdelafrontera.com.mx/local/sismo-de-3.4-sacude-a-mexicali-7151363.html

COLUMNAS

EN VOZ BAJA / LA VOZ DE LA FRONTERA.
GLOSAS… BLOQUE… SE APAGA…

Ayer lunes 30 de agosto iniciaron las glosas de los funcionarios estatales con motivo del segundo informe del mini gobernador JAIME BONILLA VALDEZ. El primer turno fue para el

secretario del Trabajo y Previsión Social, LUIS ALGORRI FRANCO. Previamente se instaló la Comisión del Trabajo y Previsión Social de la XXIV Legislatura que preside el diputado por el PES, MIGUEL ÁNGEL PEÑA, quien por cierto, no dio entrevistas a los medios de comunicación, se pasó de largo y no dijo una palabra… eso habla de la calidad de políticos que ocupan una curul en el congreso, de arrogancia de un legislador de un partido cristiano, que por cierto, perdió el registro. Pero el que sí estuvo ahí para contestar preguntas, es el infiltrado de BONILLA VALDEZ, el ex secretario del Trabajo y secretario de dicha comisión, SERGIO MOCTEZUMA MARTÍNEZ LÓPEZ. También estuvo presente la diputada GLORIA ARCELIA MIRAMONTES PLANTILLAS. Fueron notorias las ausencias de los diputados JUAN MANUEL MOLINA GARCÍA y MANUEL GUERRERO LUNA. Hay que tomar en cuenta que todos los integrantes de esta comisión son de Morena. Las comparecencias se reactivan hasta el jueves cuando se presente el titular de la Secretaría de Cultura, PEDRO OCHOA PALACIO, ante la Comisión de Educación, Cultura, Ciencia y Tecnología que preside la diputada DUNNIA MONTSERRAT MURILLO, a las 10:00 horas, donde habrá que ver si los diputados cuestionan la falta de programas culturales como las bienales de fotografía que desaparecieron. Más tarde, a las 13:00 horas, la secretaria de Honestidad y Función Pública, VICENTA ESPINOZA, comparecerá ante la Comisión de Justicia, que preside otro de los empleados de BONILLA VALDEZ, el diputado MARTÍNEZ LÓPEZ, donde el foco sería analizar los cobros ilegales de Fisamex, pero como dicen, “no muerdas la mano que te da de comer”. Así es que podemos adelantar que serán comparecencias tersas, sin cuestionamientos, ni mucho menos desencuentros.
https://www.lavozdelafrontera.com.mx/analisis/en-voz-baja-7152436.html